



Ceník epet pro dodávky elektřiny

Platný pro distribuční území:
ČEZ distribuce, a.s.



Kategorie:
DOMÁCNOST

Produktová
řada:
FIX 24

Varianta:
SRPEN 2024

Produkt	Jednotarif		Akumulace			Kombinace	Přímotop	Tepelné čerpadlo	Elektrické topení	Víkend
	D01d	D02d	D25d	D26d	D27d	D35d	D45d	D56d	D57d	D61d
Distribuční sazba										
Cena za dodávku elektřiny od epet										
Vysoký tarif (Kč/MWh)	2 889,00 3 495,69	2 889,00 3 495,69	2 949,00 3 568,29	2 949,00 3 568,29	2 949,00 3 568,29	2 949,00 3 568,29	2 949,00 3 568,29	2 949,00 3 568,29	2 949,00 3 568,29	2 949,00 3 568,29
Nízký tarif (Kč/MWh)	-	-	2 799,00 3 386,79	2 799,00 3 386,79	2 799,00 3 386,79	2 799,00 3 386,79	2 799,00 3 386,79	2 799,00 3 386,79	2 799,00 3 386,79	2 799,00 3 386,79
Stálý plat za OM (Kč/měsíc)						130,00 157,43				

Ceník je účinný pro dodávku elektřiny v období od 26. 8. 2024

Cena za dodávku elektřiny od epet a Distribuční služby dle tohoto Ceníku je pro Zákazníka, jenž si sjednal výše uvedený produkt, účinná pro sdružené služby dodávky elektřiny ve Smluvním období, počínaje od data účinnosti tohoto Ceníku či od zahájení dodávky elektřiny po datu účinnosti tohoto Ceníku do posledního dne sjednaného Smluvního období. Obchodní ceny za dodanou elektřinu za MWh jsou tedy platné od data zahájení dodávky po dobu 24 měsíců. Po skončení sjednaného Smluvního období (automatická prolongace smlouvy) se cena pro další období dodávky řídí dle ceníku platného pro produktovou řadu STANDARD, varianta Elektrina, který je zveřejněn na www.epet.cz. Ceny jsou uvedeny bez DPH, tučné jsou pak uvedeny ceny s DPH, které jsou pouze orientační a mohou se měnit v závislosti na změně zákonné sazby DPH. Aktuální sazba DPH je 21 %. Cena za Distribuční služby je cenou regulovanou a může být měněna v závislosti na vydání nového cenového rozhodnutí ERÚ i v průběhu doby účinnosti Ceníku.

Produkt	Jednotarif		Akumulace			Kombinace	Přímotop	Tepelné čerpadlo	Elektrické topení	Víkend
	D01d	D02d	D25d	D26d	D27d	D35d	D45d	D56d	D57d	D61d
Distribuční sazba										
Cena za dodávku elektřiny od epet										
Vysoký tarif (Kč/MWh)	2 889,00 3 495,69	2 889,00 3 495,69	2 949,00 3 568,29	2 949,00 3 568,29	2 949,00 3 568,29	2 949,00 3 568,29	2 949,00 3 568,29	2 949,00 3 568,29	2 949,00 3 568,29	2 949,00 3 568,29
Nízký tarif (Kč/MWh)	-	-	2 799,00 3 386,79	2 799,00 3 386,79	2 799,00 3 386,79	2 799,00 3 386,79	2 799,00 3 386,79	2 799,00 3 386,79	2 799,00 3 386,79	2 799,00 3 386,79
Stálý plat za OM (Kč/měsíc)	130,00 157,43									

Měsíční cena za rezervovaný příkon podle jmenovité proudové hodnoty hlavního jističe před elektroměrem										
do 3×10 A, do 1×25 A včetně	36,00 43,56	82,00 99,22	79,00 95,59	116,00 140,36	75,00 90,75	137,00 165,77	156,00 188,76	156,00 188,76	156,00 188,76	66,00 79,86
nad 3×10 A, do 3×16 A včetně	58,00 70,18	131,00 158,51	126,00 152,46	186,00 225,06	120,00 145,20	219,00 264,99	250,00 302,50	250,00 302,50	250,00 302,50	105,00 127,05
nad 3×16 A, do 3×20 A včetně	73,00 88,33	164,00 198,44	158,00 191,18	232,00 280,72	150,00 181,50	274,00 331,54	313,00 378,73	313,00 378,73	313,00 377,52	131,00 158,51
nad 3×20 A, do 3×25 A včetně	91,00 110,11	205,00 248,05	197,00 238,37	290,00 350,90	188,00 227,48	342,00 413,82	391,00 473,11	391,00 473,11	391,00 473,11	164,00 198,44
nad 3×25 A, do 3×32 A včetně	116,00 140,36	262,00 317,02	252,00 304,92	372,00 450,12	240,00 290,40	438,00 529,98	500,00 605,00	500,00 605,00	500,00 605,00	210,00 254,10
nad 3×32 A, do 3×40 A včetně	145,00 175,45	328,00 396,88	316,00 382,36	464,00 561,44	300,00 363,00	547,00 661,87	625,00 756,25	625,00 756,25	643,00 778,03	263,00 318,23
nad 3×40 A, do 3×50 A včetně	182,00 220,22	410,00 496,10	395,00 477,95	581,00 703,01	375,00 453,75	684,00 827,64	782,00 946,22	782,00 946,22	965,00 1 167,65	329,00 398,09
nad 3×50 A, do 3×63 A včetně	229,00 277,09	516,00 624,36	497,00 601,37	731,00 884,51	473,00 572,33	862,00 1 043,02	985,00 1 191,85	985,00 1 191,85	1 417,00 1 714,57	414,00 500,94
nad 3×63 A, do 3×80 A včetně	-	-	-	-	-	-	-	-	2 347,00 2 839,87	-
nad 3×80 A, do 3×100 A včetně	-	-	-	-	-	-	-	-	4 331,00 5 240,51	-
nad 3×100 A, do 3×125 A včetně	-	-	-	-	-	-	-	-	8 175,00 9 891,75	-
nad 3×125 A, do 3×160 A včetně	-	-	-	-	-	-	-	-	17 841,00 21 587,61	-
nad 3×63 A za každý 1 A, nad 3×160 A za každý 1 A pro D57d	3,63 4,39	8,19 9,91	7,89 9,55	11,61 14,05	7,50 9,08	13,68 16,55	15,63 18,91	15,63 18,91	111,51 134,93	6,57 7,95
nad 1×25 A za každý 1 A	1,21 1,46	2,73 3,30	2,63 3,18	3,87 4,68	2,50 3,03	4,56 5,52	5,21 6,30	5,21 6,30	37,17 44,98	2,19 2,65

Cena za distribuované množství elektřiny										
Vysoký tarif (Kč/MWh)	2 601,70 3 148,06	2 015,66 2 438,95	2 155,17 2 607,76	1 138,01 1 376,99	2 155,17 2 607,76	648,62 784,83	648,62 784,83	648,62 784,83	648,62 784,83	3 001,05 3 631,27
Nízký tarif (Kč/MWh)	-	-	438,09 530,09	438,09 530,09	438,09 530,09	438,09 530,09	438,09 530,09	438,09 530,09	438,09 530,09	438,09 530,09

Ostatní regulované ceny										
Cena za činnost operátora trhu - OTE (Kč/OM/měsíc)*	9,24 11,18	9,24 11,18	9,24 11,18	9,24 11,18	9,24 11,18	9,24 11,18	9,24 11,18	9,24 11,18	9,24 11,18	9,24 11,18
Cena na podporu elektřiny z OZE varianta A (Kč/A/měsíc)	84,70 102,49	84,70 102,49	84,70 102,49	84,70 102,49	84,70 102,49	84,70 102,49	84,70 102,49	84,70 102,49	84,70 102,49	84,70 102,49
Cena na podporu elektřiny z OZE varianta B (Kč/MWh)	495,00 598,95	495,00 598,95	495,00 598,95	495,00 598,95	495,00 598,95	495,00 598,95	495,00 598,95	495,00 598,95	495,00 598,95	495,00 598,95
Cena za systémové služby (Kč/MWh)	212,82 257,51	212,82 257,51	212,82 257,51	212,82 257,51	212,82 257,51	212,82 257,51	212,82 257,51	212,82 257,51	212,82 257,51	212,82 257,51

Daň z elektřiny										
Daň z elektřiny (Kč/MWh)	28,30 34,24									

Celková cena										
										1,00 cena bez DPH / 1,21 cena s DPH
Vysoký tarif (Kč/MWh)	5 731,82 6 935,50	5 145,78 6 226,39	5 345,29 6 467,80	4 328,13 5 237,04	5 345,29 6 467,80	3 838,74 4 644,88	3 838,74 4 644,88	3 838,74 4 644,88	3 838,74 4 644,88	6 191,17 7 491,32
Nízký tarif (Kč/MWh)	-	-	3 478,21 4 208,63	3 478,21 4 208,63	3 478,21 4 208,63	3 478,21 4 208,63	3 478,21 4 208,63	3 478,21 4 208,63	3 478,21 4 208,63	3 478,21 4 208,63
Celková pevná měsíční cena za OM	130,00 + odpovídající platba za rezervovaný příkon 157,30 + cena za činnosti OTE, ERÚ									
Cena na podporu elektřiny z OZE	+ výpočet dle nejvýhodnější varianty z variant A a B									

*Cena za činnosti operátora trhu zahrnuje cenu za činnosti související se zúčtováním odchylek ve výši 1,73 Kč/odběrné místo/měsíc, cenu za činnosti související s výplatou a administrací podpory z podporovaných zdrojů ve výši 0,02 Kč/odběrné místo/měsíc, poplatků na činnost ERÚ ve výši 2,39 Kč/odběrné místo/měsíc a poplatků datového centra (EDC) ve výši 5,10 Kč/odběrné místo/měsíc.

Bližší vysvětlení pojmů z tohoto Ceníku a způsobu výpočtu celkové ceny je uvedeno na <https://www.epet.cz/z-cho-se-klada-cena-elektriny/>



Ceník epet pro dodávky elektřiny

Platný pro distribuční území:
EG.D, a.s.



Kategorie:
DOMÁCNOST

Produktová
řada:
FIX 24

Varianta:
SRPEN 2024

Produkt	Jednotarif		Akumulace			Kombinace	Přímotop	Tepelné čerpadlo	Elektrické topení	Víkend
	D01d	D02d	D25d	D26d	D27d	D35d	D45d	D56d	D57d	D61d
Distribuční sazba										
Cena za dodávku elektřiny od epet										
Vysoký tarif (Kč/MWh)	2 889,00 3 495,69	2 889,00 3 495,69	2 949,00 3 568,29	2 949,00 3 568,29	2 949,00 3 568,29	2 949,00 3 568,29	2 949,00 3 568,29	2 949,00 3 568,29	2 949,00 3 568,29	2 949,00 3 568,29
Nízký tarif (Kč/MWh)	-	-	2 799,00 3 386,79	2 799,00 3 386,79	2 799,00 3 386,79	2 799,00 3 386,79	2 799,00 3 386,79	2 799,00 3 386,79	2 799,00 3 386,79	2 799,00 3 386,79
Stálý plat za OM (Kč/měsíc)						130,00 157,43				

Ceník je účinný pro dodávku elektřiny v období od 26. 8. 2024

Cena za dodávku elektřiny od epet a Distribuční služby dle tohoto Ceníku je pro Zákazníka, jenž si sjednal výše uvedený produkt, účinná pro sdružené služby dodávky elektřiny ve Smluvním období, počínaje od data účinnosti tohoto Ceníku či od zahájení dodávky elektřiny po datu účinnosti tohoto Ceníku do posledního dne sjednaného Smluvního období. Obchodní ceny za dodanou elektřinu za MWh jsou tedy platné od data zahájení dodávky po dobu 24 měsíců. Po skončení sjednaného Smluvního období (automatická proloužení smlouvy) se cena pro další období dodávky řídí dle ceníku platného pro produktovou řadu STANDARD, varianta Elektrína, který je zveřejněn na www.epet.cz. Ceny jsou uvedeny bez DPH, tučné jsou pak uvedeny ceny s DPH, které jsou pouze orientační a mohou se měnit v závislosti na změně zákonné sazby DPH. Aktuální sazba DPH je 21 %. Cena za Distribuční služby je cenou regulovanou a může být měněna v závislosti na vydání nového cenového rozhodnutí ERÚ i v průběhu doby účinnosti Ceníku.

Produkt	Jednotarif		Akumulace			Kombinace	Přímotop	Tepelné čerpadlo	Elektrické topení	Víkend
	D01d	D02d	D25d	D26d	D27d	D35d	D45d	D56d	D57d	D61d
Distribuční sazba										
Cena za dodávku elektřiny od epet										
Vysoký tarif (Kč/MWh)	2 889,00 3 495,69	2 889,00 3 495,69	2 949,00 3 568,29	2 949,00 3 568,29	2 949,00 3 568,29	2 949,00 3 568,29	2 949,00 3 568,29	2 949,00 3 568,29	2 949,00 3 568,29	2 949,00 3 568,29
Nízký tarif (Kč/MWh)	-	-	2 799,00 3 386,79	2 799,00 3 386,79	2 799,00 3 386,79	2 799,00 3 386,79	2 799,00 3 386,79	2 799,00 3 386,79	2 799,00 3 386,79	2 799,00 3 386,79
Stálý plat za OM (Kč/měsíc)	130,00 157,43									

Měsíční cena za rezervovaný příkon podle jmenovité proudové hodnoty hlavního jističe před elektroměrem										
do 3x10 A, do 1x25 A včetně	35,00 42,35	80,00 96,80	77,00 93,17	120,00 145,20	73,00 88,33	132,00 159,72	147,00 177,87	147,00 177,87	148,00 179,08	70,00 84,70
nad 3x10 A, do 3x16 A včetně	56,00 67,76	127,00 153,67	123,00 148,83	192,00 232,32	117,00 141,57	212,00 256,52	236,00 285,56	236,00 285,56	236,00 285,56	112,00 135,52
nad 3x16 A, do 3x20 A včetně	70,00 84,70	159,00 192,39	154,00 186,34	240,00 290,40	146,00 176,66	265,00 320,65	295,00 356,95	295,00 356,95	295,00 356,95	140,00 169,40
nad 3x20 A, do 3x25 A včetně	88,00 106,48	199,00 240,79	192,00 232,32	300,00 363,00	182,00 220,22	331,00 400,51	368,00 445,28	368,00 445,28	369,00 446,49	176,00 212,96
nad 3x25 A, do 3x32 A včetně	112,00 135,52	254,00 307,34	246,00 297,66	384,00 464,64	233,00 281,93	423,00 511,83	471,00 569,91	471,00 569,91	472,00 571,12	225,00 272,25
nad 3x32 A, do 3x40 A včetně	140,00 169,40	318,00 384,78	307,00 371,47	480,00 580,80	292,00 353,32	529,00 640,09	589,00 712,69	589,00 712,69	602,00 728,42	281,00 340,01
nad 3x40 A, do 3x50 A včetně	176,00 212,96	398,00 481,58	384,00 464,64	600,00 726,00	365,00 441,65	662,00 801,02	737,00 891,77	737,00 891,77	899,00 1 087,79	351,00 424,71
nad 3x50 A, do 3x63 A včetně	221,00 267,41	501,00 606,21	484,00 585,64	756,00 914,76	459,00 555,39	833,00 1 007,93	928,00 1 122,88	928,00 1 122,88	1 318,00 1 594,78	442,00 534,82
nad 3x63 A, do 3x80 A včetně	-	-	-	-	-	-	-	-	2 170,00 2 625,70	-
nad 3x80 A, do 3x100 A včetně	-	-	-	-	-	-	-	-	3 991,00 4 829,11	-
nad 3x100 A, do 3x125 A včetně	-	-	-	-	-	-	-	-	8 229,00 9 957,09	-
nad 3x125 A, do 3x160 A včetně	-	-	-	-	-	-	-	-	17 757,00 21 485,97	-
nad 3x63 A za každý 1 A, nad 3x160 A za každý 1 A pro D57d	3,51 4,25	7,95 9,62	7,68 9,29	12,00 14,52	7,29 8,82	13,23 16,01	14,73 17,82	14,73 17,82	110,98 134,29	7,02 8,49
nad 1x25 A za každý 1 A	1,17 1,42	2,65 3,21	2,56 3,10	4,00 4,84	2,43 2,94	4,41 5,34	4,91 5,94	4,91 5,94	36,99 44,76	2,34 2,83

Cena za distribuované množství elektřiny										
Vysoký tarif (Kč/MWh)	2 544,36 3 078,68	2 100,79 2 541,96	2 059,79 2 492,35	1 072,47 1 297,69	2 059,79 2 492,35	644,30 779,60	644,30 779,60	644,30 779,60	644,30 779,60	2 954,76 3 575,26
Nízký tarif (Kč/MWh)	-	-	450,43 545,02	450,43 545,02	450,43 545,02	450,43 545,02	450,43 545,02	450,43 545,02	450,43 545,02	450,43 545,02

Ostatní regulované ceny										
Cena za činnost operátora trhu - OTE (Kč/OM/měsíc)*	9,24 11,18	9,24 11,18	9,24 11,18	9,24 11,18	9,24 11,18	9,24 11,18	9,24 11,18	9,24 11,18	9,24 11,18	9,24 11,18
Cena na podporu elektřiny z OZE varianta A (Kč/A/měsíc)	84,70 102,49	84,70 102,49	84,70 102,49	84,70 102,49	84,70 102,49	84,70 102,49	84,70 102,49	84,70 102,49	84,70 102,49	84,70 102,49
Cena na podporu elektřiny z OZE varianta B (Kč/MWh)	495,00 598,95	495,00 598,95	495,00 598,95	495,00 598,95	495,00 598,95	495,00 598,95	495,00 598,95	495,00 598,95	495,00 598,95	495,00 598,95
Cena za systémové služby (Kč/MWh)	212,82 257,51	212,82 257,51	212,82 257,51	212,82 257,51	212,82 257,51	212,82 257,51	212,82 257,51	212,82 257,51	212,82 257,51	212,82 257,51

Daň z elektřiny										
Daň z elektřiny (Kč/MWh)	28,30 34,24									

Celková cena										
										1,00 cena bez DPH / 1,21 cena s DPH
Vysoký tarif (Kč/MWh)	5 674,48 6 866,12	5 230,91 6 329,40	5 249,91 6 352,39	4 262,59 5 157,73	5 249,91 6 352,39	3 834,42 4 639,65	3 834,42 4 639,65	3 834,42 4 639,65	3 834,42 4 639,65	6 144,88 7 435,30
Nízký tarif (Kč/MWh)	-	-	3 490,55 4 223,57	3 490,55 4 223,57	3 490,55 4 223,57	3 490,55 4 223,57	3 490,55 4 223,57	3 490,55 4 223,57	3 490,55 4 223,57	3 490,55 4 223,57
Celková pevná měsíční cena za OM	130,00 + odpovídající platba za rezervovaný příkon 157,30 + cena za činnosti OTE, ERÚ									
Cena na podporu elektřiny z OZE	+ výpočet dle nejvýhodnější varianty z variant A a B									

*Cena za činnosti operátora trhu zahrnuje cenu za činnosti související se zúčtováním odchylek ve výši 1,73 Kč/odběrné místo/měsíc, cenu za činnosti související s výplatou a administrací podpory z podporovaných zdrojů ve výši 0,02 Kč/odběrné místo/měsíc, poplatků na činnost ERÚ ve výši 2,39 Kč/odběrné místo/měsíc a poplatků datového centra (EDC) ve výši 5,10 Kč/odběrné místo/měsíc.

Bližší vysvětlení pojmů z tohoto Ceníku a způsobu výpočtu celkové ceny je uvedeno na <https://www.epet.cz/z-ceho-se-klada-cena-elektriny/>



Ceník epet pro dodávky elektřiny

Platný pro distribuční území:
PREdistribuce, a.s.

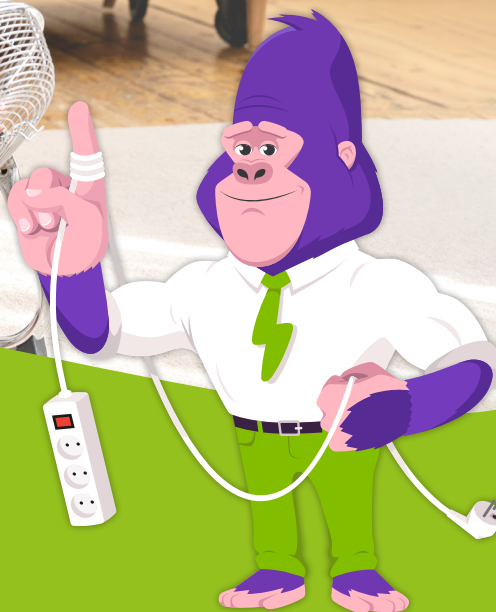

Kategorie:
DOMÁCNOST

Produktová
řada:
FIX 24

Varianta:
SRPEN 2024

Produkt	Jednotarif		Akumulace			Kombinace	Přímotop	Tepelné čerpadlo	Elektrické topení	Víkend
	D01d	D02d	D25d	D26d	D27d	D35d	D45d	D56d	D57d	D61d
Distribuční sazba										
Cena za dodávku elektřiny od epet										
Vysoký tarif (Kč/MWh)	2 889,00 3 495,69	2 889,00 3 495,69	2 949,00 3 568,29	2 949,00 3 568,29	2 949,00 3 568,29	2 949,00 3 568,29	2 949,00 3 568,29	2 949,00 3 568,29	2 949,00 3 568,29	2 949,00 3 568,29
Nízký tarif (Kč/MWh)	-	-	2 799,00 3 386,79	2 799,00 3 386,79	2 799,00 3 386,79	2 799,00 3 386,79	2 799,00 3 386,79	2 799,00 3 386,79	2 799,00 3 386,79	2 799,00 3 386,79
Stálý plat za OM (Kč/měsíc)						130,00 157,43				

Ceník je účinný pro dodávku elektřiny v období od 26. 8. 2024

Cena za dodávku elektřiny od epet a Distribuční služby dle tohoto Ceníku je pro Zákazníka, jenž si sjednal výše uvedený produkt, účinná pro sdružené služby dodávky elektřiny ve Smluvním období, počínaje od data účinnosti tohoto Ceníku či od zahájení dodávky elektřiny po datu účinnosti tohoto Ceníku do posledního dne sjednaného Smluvního období. Obchodní ceny za dodávku elektřiny za MWh jsou tedy platné od data zahájení dodávky po dobu 24 měsíců. Po skončení sjednaného Smluvního období (automatická proloužení smlouvy) se cena pro další období dodávky řídí dle ceníku platného pro produktovou řadu STANDARD, varianta Elektrína, který je zveřejněn na www.epet.cz. Ceny jsou uvedeny bez DPH, tučné jsou pak uvedeny ceny s DPH, které jsou pouze orientační a mohou se měnit v závislosti na změně zákonné sazby DPH. Aktuální sazba DPH je 21 %. Cena za Distribuční služby je cenou regulovanou a může být měněna v závislosti na vydání nového cenového rozhodnutí ERÚ i v průběhu doby účinnosti Ceníku.

Produkt	Jednotarif		Akumulace			Kombinace	Přímotop	Tepelné čerpadlo	Elektrické topení	Víkend
	D01d	D02d	D25d	D26d	D27d	D35d	D45d	D56d	D57d	D61d
Distribuční sazba										
Cena za dodávku elektřiny od epet										
Vysoký tarif (Kč/MWh)	2 889,00 3 495,69	2 889,00 3 495,69	2 949,00 3 568,29	2 949,00 3 568,29	2 949,00 3 568,29	2 949,00 3 568,29	2 949,00 3 568,29	2 949,00 3 568,29	2 949,00 3 568,29	2 949,00 3 568,29
Nízký tarif (Kč/MWh)	-	-	2 799,00 3 386,79	2 799,00 3 386,79	2 799,00 3 386,79	2 799,00 3 386,79	2 799,00 3 386,79	2 799,00 3 386,79	2 799,00 3 386,79	2 799,00 3 386,79
Stálý plat za OM (Kč/měsíc)	130,00 157,43									

Měsíční cena za rezervovaný příkon podle jmenovité proudové hodnoty hlavního jističe před elektroměrem										
do 3x10 A, do 1x25 A včetně	35,00 42,35	76,00 91,96	69,00 83,49	104,00 125,84	66,00 79,86	113,00 136,73	131,00 158,51	131,00 158,51	142,00 171,82	55,00 66,55
nad 3x10 A, do 3x16 A včetně	56,00 67,76	122,00 147,62	110,00 133,10	166,00 200,86	105,00 127,05	181,00 219,01	210,00 254,10	210,00 254,10	227,00 274,67	88,00 106,48
nad 3x16 A, do 3x20 A včetně	70,00 84,70	152,00 183,92	138,00 166,98	208,00 251,68	131,00 158,51	227,00 274,67	262,00 317,02	262,00 317,02	283,00 342,43	110,00 133,10
nad 3x20 A, do 3x25 A včetně	88,00 106,48	191,00 231,11	173,00 209,33	260,00 314,60	164,00 198,44	284,00 343,64	328,00 396,88	328,00 396,88	354,00 428,34	138,00 166,98
nad 3x25 A, do 3x32 A včetně	112,00 135,52	244,00 295,24	221,00 267,41	332,00 401,72	210,00 254,10	363,00 439,23	420,00 508,20	420,00 508,20	453,00 548,13	177,00 214,17
nad 3x32 A, do 3x40 A včetně	140,00 169,40	305,00 369,05	276,00 333,96	415,00 502,15	263,00 318,23	454,00 549,34	524,00 634,04	524,00 634,04	574,00 694,54	221,00 267,41
nad 3x40 A, do 3x50 A včetně	176,00 212,96	381,00 461,01	345,00 417,45	519,00 627,99	329,00 398,09	567,00 686,07	656,00 793,76	656,00 793,76	867,00 1 049,07	276,00 333,96
nad 3x50 A, do 3x63 A včetně	221,00 267,41	480,00 580,80	435,00 526,35	654,00 791,34	414,00 500,94	714,00 863,94	826,00 999,46	826,00 999,46	1 278,00 1 546,38	348,00 421,08
nad 3x63 A, do 3x80 A včetně	-	-	-	-	-	-	-	-	2 118,00 2 562,78	-
nad 3x80 A, do 3x100 A včetně	-	-	-	-	-	-	-	-	3 916,00 4 738,36	-
nad 3x100 A, do 3x125 A včetně	-	-	-	-	-	-	-	-	7 684,00 9 297,64	-
nad 3x125 A, do 3x160 A včetně	-	-	-	-	-	-	-	-	15 954,00 19 304,34	-
nad 3x63 A za každý 1 A, nad 3x160 A za každý 1 A pro D57d	3,51 4,25	7,62 9,22	6,90 8,35	10,38 12,56	6,57 7,95	11,34 13,72	13,11 15,86	13,11 15,86	99,71 120,65	5,52 6,68
nad 1x25 A za každý 1 A	1,17 1,42	2,54 3,07	2,30 2,78	3,46 4,19	2,19 2,65	3,78 4,57	4,37 5,29	4,37 5,29	33,24 40,22	1,84 2,23

Cena za distribuované množství elektřiny										
Vysoký tarif (Kč/MWh)	1 769,61 2 141,23	1 388,28 1 679,82	1 510,94 1 828,24	780,72 944,67	1 510,94 1 828,24	273,10 330,45	273,10 330,45	273,10 330,45	273,10 330,45	2 112,68 2 556,34
Nízký tarif (Kč/MWh)	-	-	206,48 249,84	206,48 249,84	206,48 249,84	206,48 249,84	206,48 249,84	206,48 249,84	206,48 249,84	206,48 249,84

Ostatní regulované ceny										
Cena za činnost operátora trhu - OTE (Kč/OM/měsíc)*	9,24 11,18	9,24 11,18	9,24 11,18	9,24 11,18	9,24 11,18	9,24 11,18	9,24 11,18	9,24 11,18	9,24 11,18	9,24 11,18
Cena na podporu elektřiny z OZE varianta A (Kč/A/měsíc)	84,70 102,49	84,70 102,49	84,70 102,49	84,70 102,49	84,70 102,49	84,70 102,49	84,70 102,49	84,70 102,49	84,70 102,49	84,70 102,49
Cena na podporu elektřiny z OZE varianta B (Kč/MWh)	495,00 598,95	495,00 598,95	495,00 598,95	495,00 598,95	495,00 598,95	495,00 598,95	495,00 598,95	495,00 598,95	495,00 598,95	495,00 598,95
Cena za systémové služby (Kč/MWh)	212,82 257,51	212,82 257,51	212,82 257,51	212,82 257,51	212,82 257,51	212,82 257,51	212,82 257,51	212,82 257,51	212,82 257,51	212,82 257,51

Daň z elektřiny										
Daň z elektřiny (Kč/MWh)	28,30 34,24									

Celková cena										
	1,00 cena bez DPH / 1,21 cena s DPH									
Vysoký tarif (Kč/MWh)	4 899,73 5 928,67	4 518,40 5 467,26	4 701,06 5 688,28	3 970,84 4 804,72	4 701,06 5 688,28	3 463,22 4 190,50	3 463,22 4 190,50	3 463,22 4 190,50	3 463,22 4 190,50	5 302,80 6 416,39
Nízký tarif (Kč/MWh)	-	-	3 246,60 3 928,39	3 246,60 3 928,39	3 246,60 3 928,39	3 246,60 3 928,39	3 246,60 3 928,39	3 246,60 3 928,39	3 246,60 3 928,39	3 246,60 3 928,39
Celková pevná měsíční cena za OM	130,00 + odpovídající platba za rezervovaný příkon 157,30 + cena za činnosti OTE, ERÚ									
Cena na podporu elektřiny z OZE	+ výpočet dle nejvýhodnější varianty z variant A a B									

*Cena za činnosti operátora trhu zahrnuje cenu za činnosti související se zúčtováním odchylek ve výši 1,73 Kč/odběrné místo/měsíc, cenu za činnosti související s výplatou a administrací podpory z podporovaných zdrojů ve výši 0,02 Kč/odběrné místo/měsíc, poplatků na činnost ERÚ ve výši 2,39 Kč/odběrné místo/měsíc a poplatků datového centra (EDC) ve výši 5,10 Kč/odběrné místo/měsíc.

Bližší vysvětlení pojmů z tohoto Ceníku a způsobu výpočtu celkové ceny je uvedeno na <https://www.epet.cz/z-ceho-se-klada-cena-elektriny/>